





# structures ressources

---



De nombreux acteurs s'investissent dans le champ des prises de risque des jeunes sur la route, qu'ils soient du secteur associatif, institutionnel ou privé. Ces différents acteurs constituent des ressources pour travailler et monter des actions de prévention sur ce thème. L'aide ou l'offre qu'ils apportent peuvent être méthodologique, documentaire, financière. Ils peuvent proposer également des actions spécifiques : intervention auprès de groupes de jeunes, intervention dans les lieux de fêtes, utilisation d'outils de simulation, spectacles,...



Pour vous aider dans vos projets d'actions, nous avons tenté d'identifier l'ensemble de ces informations. Nous avons ainsi recensé les structures ressources de la région Rhône-Alpes. Chaque département fait l'objet d'une fiche ainsi que le niveau régional.

Les structures identifiées sont accompagnées de pictogrammes qui précisent le type de missions et d'actions portées, en direction des jeunes, par les structures. La légende des pictogrammes a été mise sous forme de réglette pour en faciliter l'utilisation.



Parmi les acteurs, certains se retrouvent dans chaque département, notamment :

- ⇒ Les correspondants Sécurité routière de l'Education Nationale : de nombreux établissements scolaires sont dotés de professionnels spécialisés sur ces questions.

*Pour connaître leurs coordonnées, s'adresser au service de "promotion de la santé en faveur des élèves" de l'académie.*

- ⇒ Les forces de l'ordre (gendarmes, pompiers...)

*Pour connaître leurs coordonnées, s'adresser à la coordination de la Sécurité Routière du département ou à la gendarmerie, caserne la plus proche.*

# actions proposées



Témoignages de victimes,  
de parents de victimes



Actions en situation  
(sur les lieux de fêtes...)



Actions de simulation  
(Simulateur d'alcoolémie,  
voiture tonneau, crashtest...)



Formation à la conduite  
(vélo compris)



Gestes de 1ers secours



Apport d'informations  
techniques sur les causes  
et les conséquences du risque  
(cadre législatif compris)



Réflexion sur les causes et les  
déterminants de la prise de  
risque / approche " promotion  
de la santé "



Spectacles



Autres

---



Appui méthodologique



Soutien financier



Outils pédagogiques /  
Documentation

# ain (01)

## ADES 01

Association Départementale d'Education pour la Santé de l'Ain

9 bis, rue Gabriel Vicaire

01000 Bourg-en-Bresse

☎ 04 74 23 13 14

Fax 04 74 50 42 98

Email [adessa@wanadoo.fr](mailto:adessa@wanadoo.fr)



## AFCCA

Association pour la Formation Continue des Conducteurs de l'Ain

Maison de la vie associative

2, boulevard Joliot Curie

01006 Bourg-en-Bresse Cedex

☎/Fax 04 74 45 20 07

Email [afccaa@alo.com](mailto:afccaa@alo.com)



## AVRRA

Association des Victimes de la Route Rhône-Alpes

6, rue Cuzier

69110 Sainte-Foy-les-Lyons

Antenne de l'Ain

☎ 04 74 35 54 04



## Automobile Club de l'Ain

ZAC de Monternoz

01960 Peronnas

☎ 04 74 21 87 68



## CDPA

Comité Départemental de la Prévention de l'Alcoolisme

114 bis, boulevard Brou

01000 Bourg-en-Bresse

☎ 04 74 23 36 61

Fax 04 74 22 06 48



Axes sur l'alcool

## Coordination Sécurité Routière

Direction Départementale de l'Équipement de l'Ain

23, rue Bougmayer

01000 Bourg-en-Bresse

☎ 04 74 45 62 37

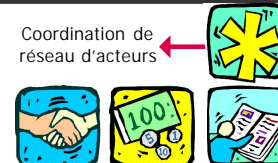

Coordination de  
réseau d'acteurs

## Direction départementale des services d'Incendie et de Secours

32, rue Peloux

01000 Bourg-en-Bresse

☎ 04 74 32 80 00



**La Prévention Routière**  
**Comité Départemental de l'Ain**  
9, rue du 4 septembre  
01000 Bourg-en-Bresse  
☎ 04 74 45 25 30



**Prévention MAIF**  
Rue Gay Lussac  
01440 Viriat  
☎ 04 74 22 80 50



# Ardèche (07)

## ADATEEP

Association Départementale pour les Transports  
Educatifs de l'Enseignement Public  
326, rue de Prague  
07500 Guilhaud Granges  
☎ 04 75 44 53 65

Evacuation de  
transports scolaires



## ADESSA

Association Départementale d'Education pour la Santé de l'Ardèche  
2, passage de l'Ancien Théâtre  
07007 Privas  
☎ 04 75 64 46 44  
Fax 04 75 64 14 00  
Email [adessa-codes.07@wanadoo.fr](mailto:adessa-codes.07@wanadoo.fr)



## AFTC

Association de Familles de Traumatés Crâniens  
Drôme et Ardèche  
BP 336  
26003 Valence  
☎ 04 75 40 99 26



Association des Paralysés de France  
10, boulevard des Mobiles  
07000 Privas  
☎ 04 75 20 25 25



Association Education Routière du Haut Vivarais  
18, chemin des Pilles  
07100 Annonay  
☎ 04 75 32 04 44

## CDPA

Comité Départemental de Prévention de l'Alcoolisme  
63, avenue de l'Europe  
07100 Annonay  
☎ 04 75 32 44 25



Compagnie Zinzoline  
La Cacharde  
Avenue Frédéric Ducros  
Route de Toulaud  
07130 Saint Péray  
☎ 04 75 81 01 20



Coordination sécurité routière  
Préfecture de l'Ardèche  
Rue Pierre Filliat  
BP 721  
07007 Privas Cedex  
☎ 04 75 66 50 00

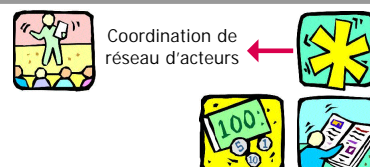

**DDE**  
Direction Départementale de l'Équipement  
1, rue du Vanel  
BP 613  
07006 Privas Cedex  
☎ 04 75 65 50 00



Aide à l'organisation  
de programmes



**DDJS**  
Direction Départementale de la Jeunesse et des Sports  
3, avenue du Vanel  
BP 625  
07006 Privas Cedex  
☎ 04 75 66 15 30

Organisation de  
programmes



Délégation ardéchoise de la Croix Rouge  
1278, rue Henry Dunant  
07500 Guilherand Granges  
☎ 04 75 44 77 25



Direction Départementale des Services  
d'Incendie et de Secours  
Chemin de St Clair  
BP 718  
07007 Privas Cedex  
☎ 04 75 66 36 00



Inspection Académique  
Collège Bernard de Ventadour Tauléac  
BP 720  
07007 Privas Cedex  
☎ 04 75 66 93 00

Organisation de  
programmes pour les  
classes de 3ème



**LCVR 07**  
Ligue Contre la Violence Routière de l'Ardèche  
510, route de Jaulan  
07130 Soyons  
☎ 04 75 60 83 99



**MAIF Prévention**  
4, allée Paul Avon  
BP 33  
07405 Le Teil  
☎ 04 75 92 21 00



Maison de la Sécurité Routière  
16, rue J.L Soulavie  
07110 Largentière  
☎ 06 07 40 28 84



La Prévention Routière  
23, avenue de la République  
BP 318  
07003 Privas Cedex  
☎ 04 75 64 23 11



# drôme (26)

## ADATEEP

Association Départementale pour les Transports  
Educatifs de l'Enseignement Public

Quartier Tache - rue Ampère  
26800 Porte lès Valence

☎ 04 75 57 01 23  
04 75 82 57 57

Evacuation de  
cars scolaires



## ADES 26

Association Départementale d'Education pour la Santé de la Drôme

36 B, rue Biberach

26000 Valence

☎ 04 75 78 49 00

Fax 04 75 78 49 05

Email ades.26@wanadoo.fr



## AFTC

Association de Familles de Traumatés Crâniens

43, avenue des Baumes

BP 336

26003 Valence Cedex

☎ 04 75 40 99 26



## Association des Paralysés de France

17, rue de Verdi

BP 48

26902 Valence Cedex

☎ 04 75 78 58 60



## Axa Assurances

33, boulevard d'Alsace

BP 1114

26011 Valence

☎ 04 75 43 02 86



## CDPA

Comité Départemental de Prévention de l'Alcoolisme

33, avenue de Verdun

26000 Valence

☎ 04 75 82 99 60



## Compagnie Zinzoline

La Cacharde

Avenue Frédéric Ducros

Route de Toulaud

07130 Saint Péray

☎ 04 75 81 01 20





**Croix Rouge Française**  
Conseil Départemental de la Drôme  
16, rue Jonchère  
BP 1209  
26000 Valence  
☎ 04 75 82 12 22



**DDE**  
Direction Départementale de l'Équipement  
4, place Laennec  
BP 1013  
26015 Valence Cedex  
☎ 04 75 79 75 79

Aide à l'organisation  
de programmes



**DDJS**  
Direction Départementale de la Jeunesse et des Sports  
Cité Administrative Brunet  
Place Louis le Cardonnell  
BP 1011  
26015 Valence Cedex  
☎ 04 75 82 46 00

Organisation de  
programmes



**Direction Départementale des Services Incendie et Secours**  
BP 147  
26905 Valence  
☎ 04 75 82 72 00



**Espace Santé Jeunes**  
2, rue Rossini  
26000 Valence  
☎ 04 75 56 62 11

Aide aux programmes



**Inspection Académique**  
Cité Administrative Brunet  
Place Louis le Cardonnell  
BP 1011  
26015 Valence Cedex  
☎ 04 75 82 35 00

Organisation de programmes  
pour les classes de 3ème



**MAAF Assurances**  
BP 123  
Le Métropole II - 10, rue du Parc  
26001 Valence  
☎ 04 75 82 57 10



**LCVR 26**  
Ligue Contre la Violence Routière de la Drôme  
36 B, rue Biberach  
26000 Valence  
☎ 04 75 78 49 02

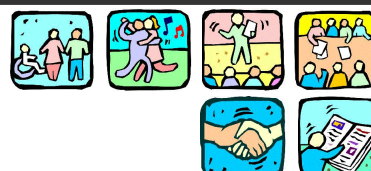

**MACIF Assurances**  
21, avenue Félix Faure  
Le Gascogne  
26000 Valence  
☎ 0820 826 827

Aide aux programmes ←



**MAIF Prévention**  
BP 123  
Le Métropole II - 10, rue du Parc  
26001 Valence  
☎ 04 75 82 57 10  
04 75 82 57 57

Vélo pour Primaire ←



**Préfecture de la Drôme**  
Coordination Sécurité Routière  
3, boulevard Vauban  
26030 Valence Cedex 09  
☎ 04 75 79 28 92



**La Prévention Routière**  
5, rue Jean Louis Barrault  
26000 Valence  
☎ 04 75 43 62 98



# isere (38)

## ADESSI

Association Départementale d'Education Sanitaire et Sociale de l'Isère

23, avenue Albert 1er de Belgique

38000 Grenoble

☎ 04 76 87 06 09

Fax 04 76 47 78 29

Email [adessigr@wanadoo.fr](mailto:adessigr@wanadoo.fr)



## AFTC COSSEY

Association des Familles de Traumatés Crâniens de l'Isère

Cedex 040

38640 Claix

☎ 04 76 98 34 86



## ANPER

Association Nationale pour la Promotion de l'Education Routière

Association post-permis (APP 38)

18 bis, rue de la Bastille

38600 Fontaine

☎ 06 07 68 56 88



## Association des Paralysés de France

21 bis, rue Marcellin Berthelot

38100 Grenoble

☎ 04 76 43 13 28



## Centaure

A 43 - Aire de l'Isle d'Abeau

38080 L'Isle d'Abeau

☎ 04 74 27 07 77

Fax 04 74 27 29 20

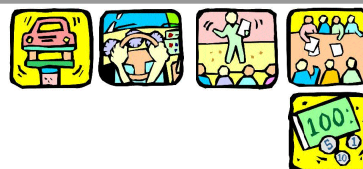

## Conseil Général de l'Isère

Direction de l'éducation, du sport, de la jeunesse  
et de la vie associative

Service des Affaires sportives et socio-éducatives

24 bis, boulevard de la Chantourne

38700 La Tronche

☎ 04 76 00 39 27

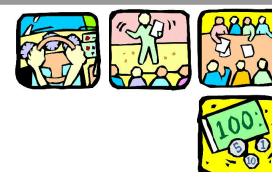

## Contact

5, rue Vauban

38000 Grenoble

☎ 04 76 12 90 80

Fax 04 76 12 90 81

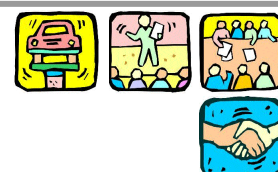

## DDE

Direction Départementale de l'Équipement

17, boulevard Joseph Vallier

BP 45

38040 Grenoble Cedex 09

☎ 04 76 70 78 80



Comité départemental de cyclotourisme (FFCT)  
Chez Mr Jean André Tixier  
La Noyeraie - 241, Chemin du Cerf  
38333 Saint Nazaire-les-Eymes

Vélo

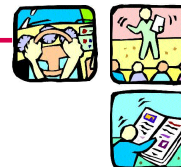

La Prévention Routière  
1, place Paul Vallier  
38000 Grenoble  
☎ 04 76 44 37 62



LCVR 38  
Ligue Contre la Violence Routière de l'Isère  
45, rue Bizanet  
38100 Grenoble  
☎ 04 38 12 84 96

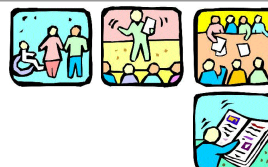

MAAF Prévention  
6, boulevard Roger Salengro  
Résidence Elisée  
38100 Grenoble  
☎ 04 76 84 21 20



MACIF Assurances  
6, boulevard Roger Salengro  
Résidence Elisée  
38100 Grenoble  
☎ 0820 826 827



MATMUT  
4, rue des Bons Enfants  
38000 Grenoble  
☎ 04 76 86 27 27

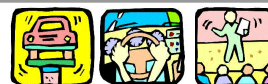

Minotaure  
A 48 - Aire de Voreppe  
38340 Voreppe  
☎ 04 76 50 61 61

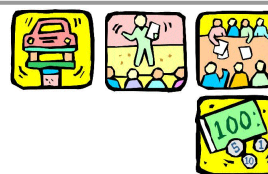

Préfecture de l'Isère  
Service 'Sécurité routière'  
Place de Verdun  
38000 Grenoble  
☎ 04 76 86 27 27



Prévention MAIF  
11, rue Roland Garros  
38320 Eybens  
☎ 04 76 25 95 00

Pour préparation  
du BSR



# Loire (42)

**A Contre Jour**  
Théâtre & Prévention  
Maison de la commune  
25, rue Camille Pariat  
42110 Feurs  
☎ 04 74 70 60 20  
Email [acontrejour@nomade.fr](mailto:acontrejour@nomade.fr)



**Association "Agir pour les victimes de la route"**  
39, rue de la Source  
42290 Sorbiers  
☎ 04 77 53 39 27



**ACIE**  
Automobile Club Inter-Entreprise  
7, rue Jacques Olanier  
42100 Saint-Etienne  
☎ 04 77 25 73 53

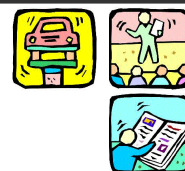

**Association "Le piéton dans la Ville"**  
38, rue Lassaigue  
42100 Saint-Etienne  
☎ 04 77 34 15 07



Axés sur les piétons

Intervient uniquement au niveau de la communauté de communes du pays d'Astrée

**APIJ**  
Association Pour l'Intercommunalité des Jeunes  
rue Jules Ferry  
42130 Boën  
☎/Fax 04 77 24 13 02



**CODES 42**  
Comité Départemental d'Education pour la Santé  
de la Loire  
8, place de l'Hôtel de Ville  
42000 Saint-Etienne  
☎ 04 77 32 59 48  
Fax 04 77 33 89 28  
Email [comite@codes42.org](mailto:comite@codes42.org)



Formations de professionnels ←



**CDPA**  
Comité Départemental de Prévention de l'Alcoolisme  
46, boulevard Jules Janin  
42000 Saint-Etienne  
☎ 04 77 32 03 45  
Fax 04 77 41 12 92  
Email [comite42@anpa.asso.fr](mailto:comite42@anpa.asso.fr)



Axés sur l'alcool



**Correspondant Sécurité Routière de l'Education Nationale**

**Collège Anne-Franck**  
**42170 Saint-Just-Saint-Rambert**

**☎ 04 77 52 45 68**

**Fax 04 77 52 05 60**



**DDE**

Direction Départementale de l'Équipement

**59, rue des Acieries**

**42000 Saint-Etienne**

**☎ 04 77 43 81 40**



**Direction Départementale des Services Incendie et Secours de la Loire**

**8, rue Chamoine Ploton**

**42000 Saint-Etienne**

**☎ 04 77 91 08 00**



**Gendarmerie Nationale**

**EDSR**

Escadron Départemental de Sécurité Routière

**16, rue Claude Odde**

**42000 Saint-Etienne**

**☎ 04 77 92 81 75**



**Improcom**

**19, rue Henri Gonnard**

**42000 Saint-Etienne**

**☎ 04 77 32 95 12**

**Fax 04 77 33 12 76**



**LCVR 42**

Ligue Contre la Violence Routière de la Loire

**9, rue Paul Ronin**

**42100 Saint-Etienne**

**☎ 04 77 25 85 42**

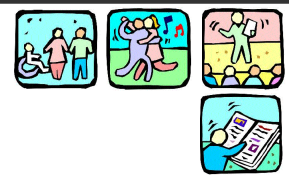

**MAAF Prévention et Sécurité**

**23, rue Victor Hugo**

**42400 Saint-Chamond**

**Tél 04 77 29 04 68**

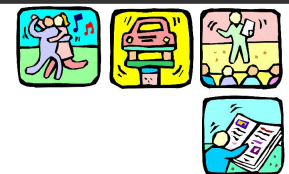

**MAIF Prévention**

Espace Fauriel

**35, rue P. et D. Ponchardier**

**42030 Saint-Etienne Cedex 02**

**☎ 04 77 49 46 01**



**Police**  
**Bureau de police Fauriel**  
 99 bis, cours Fauriel  
 42000 Saint-Etienne  
 ☎ 04 77 43 28 28

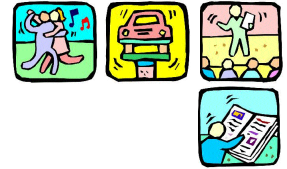

**Prévention Routière**  
 20 bis, rue Ferdinand Gambon  
 42000 Saint-Etienne  
 ☎ 04 77 33 38 12



## *roanne et ses environs*

**Association Route et Sécurité de la Loire**  
 581, avenue Charles de Gaulle  
 42150 Riorges  
 ☎ 04 77 44 29 58  
 04 77 70 72 31

En location ←



Mise à disposition de la salle pour des soirées de prévention

**Club 50**  
 37, rue des Minimes  
 42300 Roanne  
 ☎ 04 77 68 07 62



**Croix d'Or Loire**  
 18, rue de Cadore  
 42300 Roanne  
 ☎ 06 84 14 67 06  
 06 79 07 11 34

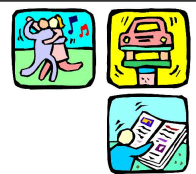

# rhône (69)

## ADES 69

Association Départementale d'Education pour la Santé du Rhône

71, quai Jules Courmont

69002 Lyon

☎ 04 72 41 66 01

Fax 04 72 41 66 02

Email [info@adesr.asso.fr](mailto:info@adesr.asso.fr)

Site [www.adesr.asso.fr](http://www.adesr.asso.fr)



## AEB Oullins

Auto-Ecole

30, boulevard Emile Zola

69600 Oullins

☎ 04 78 51 41 00

Fax 04 72 66 98 82

Email [aeboullins@aol.com](mailto:aeboullins@aol.com)

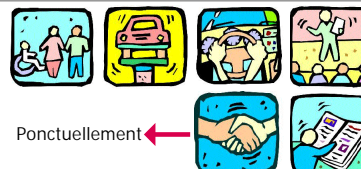

## AFCASER

Espace CARCO

20, rue Robert Desnos

69120 Vaulx en Velin

☎ 04 72 04 43 65

Fax 04 78 80 18 29

Email [securite.routiere@wanadoo.fr](mailto:securite.routiere@wanadoo.fr)

Site [perso.dixinet.com/afcaser](http://perso.dixinet.com/afcaser)

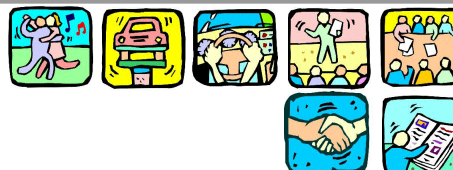

## AFTC

Association des Familles de Traumatisés Crâniens

Région Lyonnaise

BP 6105

69466 Lyon Cedex 06

☎/Fax 04 78 89 42 02

Email [aftc.lyon@wanadoo.fr](mailto:aftc.lyon@wanadoo.fr)

Site [membres.lycos.fr/aftc69](http://membres.lycos.fr/aftc69)

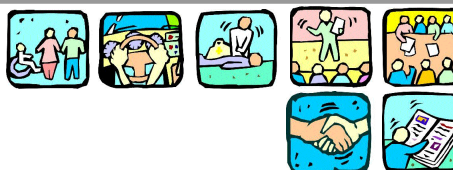

## ANATEEP

Association NAtionale pour les Transports  
Educatifs de l'Enseignement Public

16, passage des Vosges

69330 Meyzieu

☎/Fax 04 78 31 70 56

Site [www.anateep.asso.fr](http://www.anateep.asso.fr)

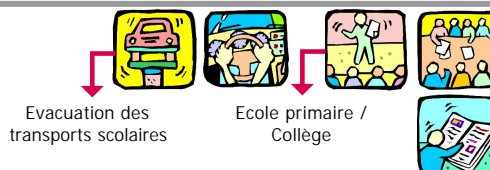



**ARVAC**

Association pour le Registre des Victimes d'Accidents de la Circulation  
dans le département du Rhône

**UMRETTE**

Unité Mixte de Recherche sur les Transports

**INRETS**

Institut National de REcherche sur les Transports et leur Sécurité

25, avenue François Mitterrand

Case 24

69675 Bron Cedex

☎ 04 72 14 25 19

Fax 04 72 37 68 37

Site [www.inrets.fr/infos/centres/ct\\_bron.e.html](http://www.inrets.fr/infos/centres/ct_bron.e.html)

**L'ARTSCENE**

4, rue Tony Tollet

69002 Lyon

☎/Fax 04 72 77 95 62



Ponctuellement ←

Association d'insertion notamment par le biais de l'éducation routière

**Association Amis Jeudi Dimanche**

Atelier pro vélo

73, avenue Galline

69100 Villeurbanne

☎ 04 37 47 85 55

Fax 04 37 47 85 56

Email [sps@asso-adj.org](mailto:sps@asso-adj.org)

Pour jeunes en difficulté ←



Camps de vacances  
avec initiation au  
vélo (6-15 ans)

**Association Départementale de protection civile**

Préfecture du Rhône

106, rue Pierre Corneille

69419 Lyon Cedex 03

☎ 04 72 61 67 70

Fax 04 72 61 62 85



Courrier uniquement

**Association "Réagir" (Programme national)**

- L'enfant et la Rue

37, quai Gailleton

69002 Lyon

☎ 04 78 42 27 65

Axé sur le piéton ←



Documentation à l'ADES du Rhône

**Auto-Ecole CESR**

Aéroport de Bron

69500 Bron

☎ 04 72 14 98 98

Fax 04 78 26 88 11



Ponctuellement ←

**Auto-Ecole CAP PERMIS**

2, avenue de la Gare

69560 St Romain en Gal

☎ 04 74 85 39 00

04 74 78 04 73



Ponctuellement ←

**Bureau Education pour la santé et santé communautaire**  
**Service santé publique et PMI du Conseil Général**  
 149, rue Pierre Corneille  
 69003 Lyon  
 ☎ 04 72 61 43 07  
 Fax 04 72 61 43 55

S'adresser aux Maisons du  
 Département du Rhône

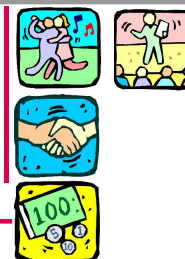

S'adresser au  
 Conseil Général

**CPAM**  
 Caisse Primaire d'Assurance Maladie  
**Service Prévention**  
 102, rue Masséna  
 69006 Lyon  
 ☎ 04 72 75 81 70  
 Fax 04 72 75 82 63  
 Site [www.cpam-lyon.fr](http://www.cpam-lyon.fr)



**Comité d'Animation Sociale et Culturelle**  
**du Service Départemental d'Incendie et de Secours du Rhône**  
 17, rue Rabelais  
 69003 Lyon  
 ☎ 04 72 60 59 30  
 Fax 04 72 60 59 35  
 Email [casc69@wanadoo.fr](mailto:casc69@wanadoo.fr)



**CDPA**  
 Comité Départemental de Prévention de l'Alcoolisme  
 86, rue Magenta  
 69100 Villeurbanne  
 ☎ 04 72 65 06 00  
 Fax 04 72 65 06 07  
 Site [www.anpa.asso.fr](http://www.anpa.asso.fr)



Axes sur l'alcool

**Croix-Rouge française**  
 Délégation départementale du Rhône  
 61, rue de Créqui  
 69006 Lyon  
 ☎ 04 72 44 40 54  
 Fax 04 72 44 40 59  
 Email [radiologiemobile@wanadoo.fr](mailto:radiologiemobile@wanadoo.fr)



**DRDJS**  
 Direction Régionale et Départementale de la Jeunesse et des Sports  
 239, rue Garibaldi  
 69003 Lyon  
 ☎ 04 72 84 55 55  
 Fax 04 72 84 55 50  
 Site [www.rhone-alpes.jeunesse-sports.gouv.fr](http://www.rhone-alpes.jeunesse-sports.gouv.fr)



En partenariat avec la  
 Préfecture du Rhône

**Ecole de conduite de St Rambert**  
 4, grande rue de St Rambert  
 69009 Lyon  
 ☎ 04 78 83 97 55  
 Email [a641@aol.com](mailto:a641@aol.com)

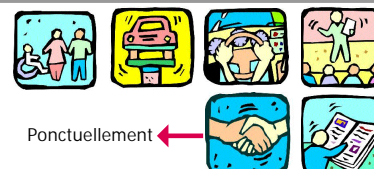

Ponctuellement

**Ecole de conduite PATRICK**  
 354, avenue Général de Gaulle  
 69760 Limonest  
 ☎ 04 78 35 84 04  
 Fax 04 78 35 84 04

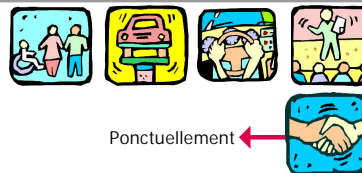

**FNATH**  
 Fédération Nationale des Accidentés du Travail et des Handicapés du Rhône  
 254, rue de Créqui  
 69003 Lyon  
 ☎ 04 78 60 72 91  
 Fax 04 78 60 88 53  
 Email [fnath.69@wanadoo.fr](mailto:fnath.69@wanadoo.fr)



**GMF**  
 110, rue Moncey  
 69003 Lyon  
 ☎ 04 72 84 47 50  
 Fax 04 72 60 89 26



**LCVR 69**  
 Ligue Contre la Violence Routière du Rhône  
 22, rue Pernon  
 69004 Lyon  
 ☎ 04 78 29 52 65  
 Site [www.violenceroutiere.org](http://www.violenceroutiere.org)



**MAAF Prévention**  
 169, avenue Charles de Gaulle  
 69160 Tassin la Demi Lune  
 ☎ 04 78 34 00 75  
 Fax 04 78 34 34 61

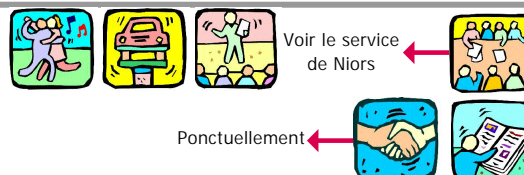

**MACIF Prévention**  
 29, avenue Leclec  
 69007 Lyon  
 ☎ 0820 826 827  
 Fax 04 75 05 42 32



Organisation d' 'Urgence jeunes' (+ de 14 ans) : village avec stands, ateliers et débats (en partenariat)

**MGET**  
 Mutuelle Générale de l'Équipement et des Transports  
 Fondation de la route  
 33, rue Moncey  
 69421 Lyon Cedex 03  
 ☎ 04 78 62 51 96  
 Fax 04 78 62 80 15



Les Oeuvres hospitalières de l'Ordre de Malte  
 11, rue des deux amants  
 69009 Lyon  
 ☎ 06 09 54 10 56  
 Site [www.ordredemaltefrance.org](http://www.ordredemaltefrance.org)



Prévention MAIF  
 74, rue Maurice Flandrin  
 BP 3273  
 69403 Lyon Cedex 03  
 ☎ 04 72 68 18 19  
 Fax 04 72 68 18 01  
 Email [prev.lyon/d6902/maif@maif](mailto:prev.lyon/d6902/maif@maif)

Notamment pour les  
 plans de déplacements  
 domicile / école

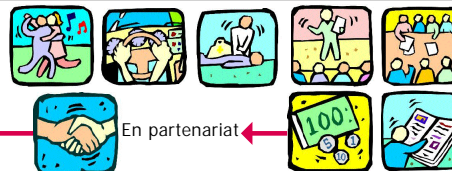

En partenariat

La Prévention Routière  
 18, rue du Bâtiment d'argent  
 69001 Lyon  
 ☎ 04 78 27 29 88  
 Fax 04 72 00 98 75  
 Email [prevention69@preventionroutiere.fr](mailto:prevention69@preventionroutiere.fr)  
 Site [www.preventionroutiere.asso.fr](http://www.preventionroutiere.asso.fr)

Capitaine de soirée



Pôle Sécurité Routière  
 Préfecture du Rhône  
 106, rue Pierre Corneille  
 69419 Lyon Cedex 03  
 ☎ 04 72 61 62 69  
 Fax 04 72 61 62 88  
 Email [pdsd-secrout.pref69@rhone.pref.gouv.fr](mailto:pdsd-secrout.pref69@rhone.pref.gouv.fr)  
 Site [www.rhone.pref.gouv.fr](http://www.rhone.pref.gouv.fr)

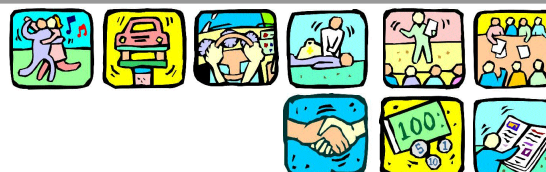

Secouristes Français Croix Blanche  
 Comité Départemental du Rhône  
 C.A.T.E.M  
 57, rue des Brosses  
 69780 Mions  
 ☎ 04 37 25 04 23  
 Fax 04 37 25 04 93  
 Email [croix.blanche@libertysurf.fr](mailto:croix.blanche@libertysurf.fr)  
 Site [www.croixblanche.org](http://www.croixblanche.org)



Synergie Conduite Ansoise  
 26, rue du 4 septembre 1944  
 69480 Anse  
 ☎/Fax 04 74 67 15 22

Ponctuellement

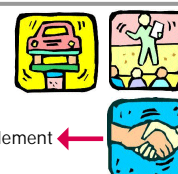

# savoie (73)

## ADESS

Association Départementale d'Education pour la Santé de Savoie

13, boulevard de Bellevue

73000 Chambéry

☎ 04 79 69 43 46

Fax 04 79 62 10 22

Email [ades73@sante-savoie.org](mailto:ades73@sante-savoie.org)

Site [www.sante-savoie.org](http://www.sante-savoie.org)

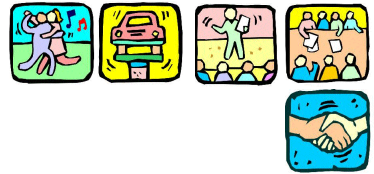

## Agence Ecomobilité - Vélostation

217, place de la gare

73000 Chambéry

☎ 04 79 96 34 13

### Roue libre

67, rue St François de Sales

73000 Chambéry

☎ 04 79 33 96 30

Spécialisé sur le vélo

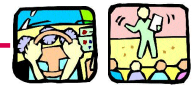

## ANATEEP

Association Nationale pour les  
Transports Educatifs de l'Enseignement Public

907, avenue Joseph et Humbert Richard

73290 La Motte Servolex

☎ 04 79 25 67 13

Evacuation de cars scolaires



## AFTC

Association des Familles de Traumatisés Crâniens

67, rue St François de Sales

73000 Chambéry

☎ 04 79 38 53 36



## CDPA

Comité Départemental de Prévention de l'Alcoolisme

3, boulevard Gambetta

73000 Chambéry

☎ 04 79 96 09 33



Axes sur l'alcool

## Croix Rouge française

Délégation départementale

62, passage Sébastien Charlety

73000 Chambéry

☎ 04 79 85 04 27

Fax 04 79 85 44 58



**DDJS**  
Direction Départementale de la Jeunesse et des Sports  
6, montée Valérieux  
73000 Chambéry  
☎ 04 79 96 12 18



**Direction départementale des services d'Incendie et de Secours**  
226, rue Perrodière  
73230 St Alban Leysse  
☎ 04 79 60 73 00



**Espace Jeunes**  
Communauté de Commune  
Coeur de Maurienne  
(VIRA'J)  
Avenue Mont Cenis  
73300 Saint Jean de Maurienne  
☎ 04 79 59 94 95



Coordination  
d'acteurs et d'actions



**La Prévention Routière**  
77, place Métropole  
73000 Chambéry  
☎ 04 79 33 21 84



**LCVR 73**  
Ligue Contre la Violence Routière de la Savoie  
67, rue Saint François de Sales  
73000 Chambéry  
☎ 04 79 33 95 58



Accompagnement et soutien  
des victimes en justice



**MAAF Assurances**  
318, avenue du Comte Vert  
73000 Chambéry  
☎ 04 79 62 82 40



**Maison de la Sécurité Routière  
et de la Prévention des Risques**  
35, avenue de Mérande  
73000 Bassens  
☎ 04 79 70 49 90  
Fax 04 79 70 49 89

Coordination de  
réseau d'acteurs

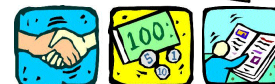

**Prévention MAIF**  
MAIF - avenue du Grand Verger  
73000 Chambéry  
☎ 04 79 36 86 37



**Terre et bitume**  
240, chemin de la liberté  
73460 Sainte-Hélène-Sur-Isère  
☎ 04 79 38 67 60



# haute savoie (74)

## ADES 74

Association Départementale d'Education pour la Santé de Haute-Savoie

10, rue des Glières

74000 Annecy

☎ 04 50 45 20 74

Fax 04 50 45 34 49

Email ades74@voila.fr



## CDPA

Comité Départemental de Prévention de l'Alcoolisme

13, avenue de Chambéry

74000 Annecy

☎ 04 50 52 75 19



Axes sur l'alcool



## LCVR 74

Ligue Contre la Violence Routière de Haute-Savoie

9, quai des Clarisses

74000 Annecy

☎ 04 50 51 29 34

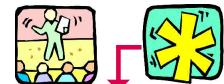

Lobbying pour l'application des lois  
Accueil et accompagnement des  
victimes en justice

## MAE

Mutuelle Accidents Elèves

39, avenue du Parmelan

74000 Annecy

☎ 04 50 45 11 72

Spécialisé sur le vélo

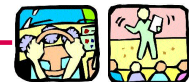

## Préfecture de Haute-Savoie

Coordination Sécurité Routière

rue du 30ème régiment d'infanterie

BP 2332

74034 Annecy Cedex

☎ 04 50 33 62 89

Coordination de  
réseau d'acteurs



## Prévention MAIF

129, avenue de Genève

74000 Annecy

☎ 04 50 66 61 40



Spécialisée sur le code de la route

## La Prévention Routière

Comité Départemental de la Haute-Savoie

6, rue de Rumilly

74000 Annecy

☎ 04 50 51 19 87



# région rhône-alpes

## Association Avenir Santé

15, rue Bancel

69007 Lyon

☎ 04 78 58 95 04

Fax 04 78 72 90 25

Email [info@avenir-sante.com](mailto:info@avenir-sante.com)

Site [www.avenir-sante.com](http://www.avenir-sante.com)

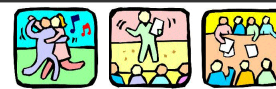

Par le biais de jeunes intervenants spécialement formés.  
Axés sur l'alcool



## AVRRA

Association des Victimes de la Route de Rhône-Alpes

6, rue Cuzier

69110 Sainte-Foy-Les-Lyons

☎ 04 78 59 08 15



## AXA Prévention

497, rue Victor Hugo

26000 Valence

☎ 04 75 41 33 21

Site [www.axa.fr](http://www.axa.fr)



## CRAES-CRIPS

Collège Rhône-Alpes d'Education pour la Santé

Centre Régional d'Information et de Prévention Sida

9, quai Jean Moulin

69001 Lyon

☎ 04 72 00 55 70

Fax 04 72 00 07 53

Email [contact@craes-crips.org](mailto:contact@craes-crips.org)

Site [www.craes-crips.org](http://www.craes-crips.org)



Actions au niveau départemental

## GMF RA

Direction régionale

23, rue Renan

69007 Lyon

☎ 0820 809 809

Fax 04 72 73 06 47

Site [www.gmf.fr](http://www.gmf.fr)



Caravane itinérante pour les villes universitaires

## LMDE

La Mutuelle des Etudiants

19, rue de Marseille

69007 Lyon

☎ 04 37 27 12 33

Fax 04 78 58 00 89

Email [lmoulin@lmde.com](mailto:lmoulin@lmde.com)

Site [www.lmde.com](http://www.lmde.com)





**ORS**  
Observatoire Régional de la Santé  
9, quai Jean Moulin  
69001 Lyon  
☎ 04 72 07 46 20  
Fax 04 72 07 46 21  
Email [courrier@ors-rhone.alpes.org](mailto:courrier@ors-rhone.alpes.org)  
Site [www.ors-rhone-alpes.org](http://www.ors-rhone-alpes.org)



Observatoire des routes et de la sécurité routière  
9, rue du Lac  
69003 Lyon  
☎ 04 72 56 07 70  
Fax 04 72 84 84 77  
Email [rsr.dre-rhone-alpes@equipement.gouv.fr](mailto:rsr.dre-rhone-alpes@equipement.gouv.fr)



*structures nationales se déplaçant  
au niveau départemental*

Automobile Club de l'ouest  
Mr Coutant  
445, route de Laigné  
72019 Le Mans Cedex 02  
☎ 02 03 40 24 92

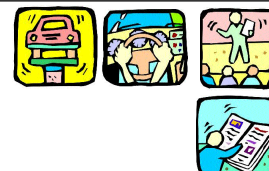

**CNPR**  
Comité National des Pros de la Route  
Chargé d'opération  
1, avenue Edouard-Belin  
92856 Reuil-Malmaison  
☎ 01 41 29 75 44  
Fax 01 55 02 14 44



En lycées  
professionnels, CFA...



Drag Auto Pub  
Z.A La Voilerie  
Lotissement n°15  
711 Chemin de Velaux  
13170 Les Pennes Mirabeau  
☎ 04 42 02 19 77  
Fax 04 42 02 15 45

